

蓬田

広報

yomogita
village

目次

- 村の出来事 1
- よもぎたトピックス 3
- こんにちは！保健師です 4
- 蓬田村行政組織図 5
- 総合カレンダー 7
- お知らせ 9
- 蓬田再発見の旅 11



入学おめでとう

5

2017 No.529

4/4 気持ちよく登校してほしい

村内スクールバス停の清掃活動

青少年育成蓬田村民会議役員による清掃活動が行われ、役員等関係者12名が村内全10カ所のバス停を掃除しました。きれいで安全なバス停から児童が登校できるようにと20年以上前から続けている活動で、蓬田駐在所の村上警察官も同行し、バス停の安全を確認しました。新学期が始まり、児童はきれいなバス停から元気に登校しています。



▲すみずみまできれいに掃除をしました

4/13 命を守るために大切なこと

蓬田小学校交通安全教室

強風のため校内で行われた交通安全教室では、1・2年生が横断歩道の歩行練習、3～6年生が自転車の乗り方を学びました。1・2年生は外ヶ浜警察署員の指導のもと、左右を確認して、青信号でも安全を確かめてから道路を渡る練習をし、安全に登下校するための動作を身につけました。



▲手をしっかりあげて横断歩道を渡ります

4/16 リサイクルへの意識高まる

子ども会・自治会合同廃品回収

春の子ども会・自治会合同廃品回収が行われました。回収は朝8時に始まり、各家の前に出された新聞や雑誌、空きビン等を集めて、ふるさと総合センターの駐車場に集積しました。集めた新聞や雑誌は、再資源化するために回収業者の車に乗せ替えられました。収益は子ども会及び自治会の活動費用にあてられます。



▲風で新聞が飛ばされないように気をつけながらの作業

蓬田村地域防災計画を修正しました

「蓬田村地域防災計画」は、村内で発生した災害への対策を定めた基本的な計画です。平成29年3月、「風水害等災害対策編」と「地震・津波災害対策編」の2編を修正しました。

詳しくは、村ホームページ「くらしのガイド 防災と交通」でご確認ください。

▶問い合わせ 総務課 行政班 ☎27-2111



入園・入学おめでとう



平成29年度 蓬田保育園入園式

園児数 75人
うち新入園児
男子 8人
女子 3人 計 11人

平成29年度 蓬田小学校入学式

児童数 123人
うち新入生
男子 17人
女子 8人 計 25人



平成29年度 蓬田中学校入学式

生徒数 63人
うち新入生
男子 10人
女子 8人 計 18人



4/2 使命感を胸に防火を誓う

平成29年度春季火防演習

4月2日(日)、蓬田村消防団は、「中沢地区農村公園付近で火災発生」と想定し、120名の団員が火防演習を行いました。吉田団長は、「健康に留意しながら団員一丸となって消防団活動に努めていただきたい」と訓示しました。演習後、団員は消防車で村内をパレードして火災予防を呼びかけました。



▲きびきびとした分列行進で士気を高めました

今月のテーマ



毎年5月31日は『世界禁煙デー』

5月31日～6月6日は『禁煙週間』



●受動喫煙を知っていますか？

たばこを吸わない人が、たばこの煙を吸われることを『受動喫煙』と言います。たばこの先端から立ち昇る「副流煙」は、喫煙者が吸い込む「主流煙」に比べ、有害物質の濃度が高く、年間15,000人（交通事故死亡者数の約4倍）が、受動喫煙を受けなければ、がん等で亡くせずに済んだと推計されています（平成28年国立がん研究センター発表）。あなたの喫煙が『周囲の人の健康を著しく害している』ことを知しましょう。



⊘喫煙者やその周りの人

がんや慢性閉塞性肺疾患（COPD）※1の他、動脈硬化や高血圧、脳卒中、心疾患を発症しやすく、喘息の原因にもなる。

⊘妊娠中

妊婦の喫煙、受動喫煙は、ニコチンや一酸化炭素の影響で胎児が低酸素状態になったり、胎盤の機能が低下し、流産や早産、低体重児の生まれる確率が高まる。また、注意欠如多動症（ADHD）などの発達障害と関連があるとも報告がある。

⊘育児中

喫煙や受動喫煙により、ニコチンが母乳に移行し、赤ちゃんにニコチン中毒の症状（不眠、おう吐、下痢など）が起こる。妊娠中に禁煙できても、慣れない育児でイライラする時、授乳終了後などが再喫煙のきっかけとなる。

⊘子ども

受動喫煙による子どもの健康被害は、大人以上に深刻である。喘息、気管支炎、中耳炎などにかかる確率が高くなる。また、乳幼児突然死症候群（SIDS）※2の危険性が増す。

⊘女性

たばこは、骨から血液中へカルシウムが流出するのを防ぐ女性ホルモンの分泌を妨げるため、骨粗鬆症になりやすい。さらに血流を悪くし、ビタミンCを破壊するため、肌のしみやしわ、たるみ、くすみの原因となり、歯の黄ばみ、歯茎の黒ずみ、口臭などの美容面でも影響がある。



※1 慢性閉塞性肺疾患（COPD）

長期にわたる喫煙習慣が原因で、呼吸することが難しくなる。一日中酸素を吸入する在宅酸素療法が必要となり、生活に様々な制限が出るだけではなく、経済的にも大きな負担が生じる。

※2 乳幼児突然死症候群（SIDS）

生後2～4ヶ月に起こりやすく、元気だった赤ちゃんが何の予兆もないまま、眠っている間に突然死亡してしまう。原因は、はっきりとわかっていないが、両親が喫煙する家庭の場合、喫煙しない家庭の約4.7倍発症率が高くなる報告がある。

分煙のよくある誤解



1. 換気扇の下で吸えば大丈夫
↓
× 有害物質は、あっという間に部屋に広範囲に広がる

2. 窓を閉め切ってベランダで吸えば大丈夫
↓
× 有害物質は、サッシの隙間から入り込んだり、服や髪の毛等について部屋の中に入る

3. 空気清浄機を利用すれば大丈夫
↓
× 有害物質を取り除くことはできない

自分のため、大切な人のためにできること

たばこをやめるくらいなら病気になるのもいいと思えば、吸っている人もいいと思います。

しかし、たばこは吸っている人だけの問題ではなく、周りの人にも影響があるということがわかります。

今一度、自分のためだけではなく、周りの大切な人のために禁煙にチャレンジしてみませんか？



ホタテガイ養殖残渣堆肥無償配布が行われました

平成27年6月から稼働しているホタテガイ養殖残渣堆肥処理施設において、3月27日から2週間にわたり、残渣堆肥の無償配布が行われました。村内だけでなく、村外の農家や、畑での野菜作りに使用したいなどといった一般の方が訪れ、合計159トンの堆肥が配布されました。



▲ホイールローダーでトラックの荷台に堆肥を積みます



坂本重彦さん（中沢）が村に200万円寄付

4月3日（月）、坂本重彦さん（中沢）が役場を訪れ、「ほたて残渣を活用した村の産業振興に利用して下さい。プロジェクトチーム育成等のソフト面に利用されることを希望します」と200万円を寄付しました。久慈村長は「大切に使用させていただきます」と感謝の意を述べました。

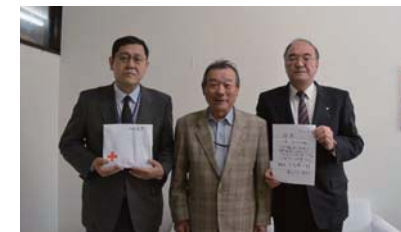

▲久慈村長に寄付を手渡した坂本重彦さん（中央）



ようこそ！蓬田村役場へ No.1. 議会事務局

どのような課でどのような業務を行っているのか疑問に思うことはありませんか？住民の皆さまから、なかなか見えにくい役場の業務や役割を、毎月1課ずつ紹介します。

●議会事務局の役割

議会事務局は、事務局長ほか職員1名の2名体制で、主に「議会運営」、「議会広報」、「議員研修」に関することを所掌しており、住民の皆さまから負託を受けた8名の議員が、その職責を全うできるよう、議員活動を補佐しています。

また、監査委員事務局の書記も兼ね、村の財務や事業について監査委員が行う監査の補佐も行っています。

議会事務局は、議会運営の補助、議会の政策立案機能の支援、議会と行政機関との調整、議会と住民の皆さまとの橋渡し役を担うとともに、住民の皆さまがわかりやすい議会とすることを役割と考えています。

そのため、議会に関心を持っていただくため、見やすくわかりやすい「議会だより」の発行とホームページにより、積極的に議会の情報を伝えています。



●議会事務局より住民の皆さまへ

村政の主役は住民の皆さまです。議会を傍聴していただき、議会を身近に感じていただければと思います。ぜひ、議場に足をお運びください。

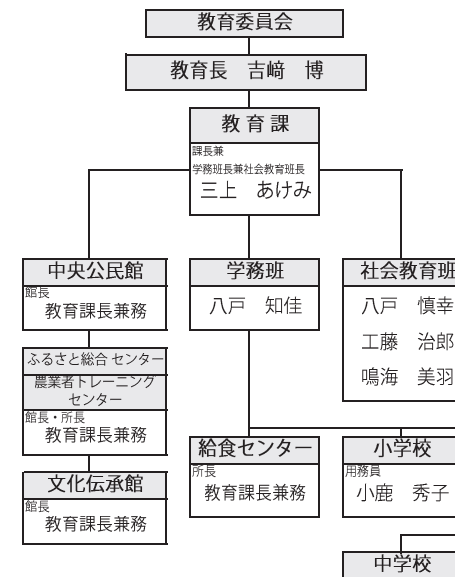
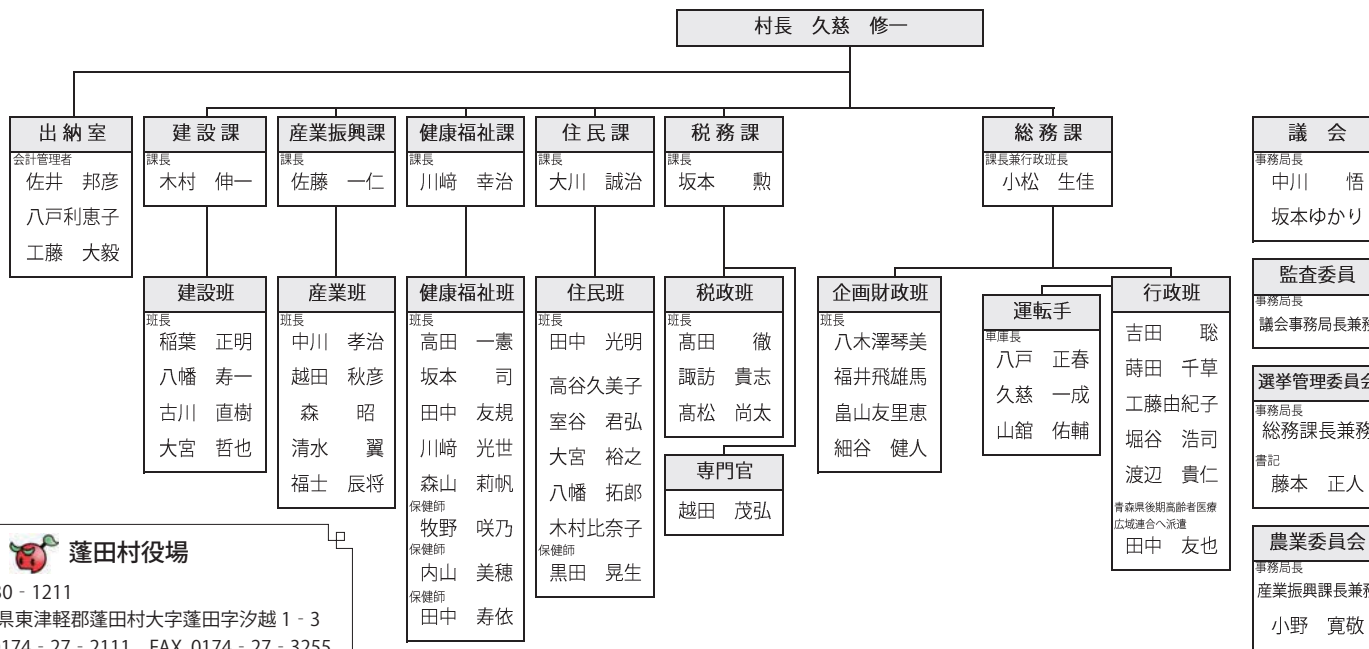

蓬田村役場
 〒030 - 1211
 青森県東津軽郡蓬田村大字蓬田字汐越 1 - 3
 ☎ 0174 - 27 - 2111 FAX 0174 - 27 - 3255

蓬田村教育委員会
 〒030 - 1203
 青森県東津軽郡蓬田村大字郷沢字浜田 136-76
 ☎ 0174 - 31 - 3111 FAX 0174 - 31 - 3112

新採用職員紹介



わたなべ たかひと
渡辺 貴仁

○総務課 行政班
 ○青森市出身
 青森市から車で通勤します。仕事も車の運転も初心者なので、安全運転で正確にこなしていきたいです。また、これからたくさんの人や考え方に触れ、人間的にも成長していきたいので、よろしくお願ひします。



ふくし たつまさ
福士 辰将

○産業振興課 産業班
 ○阿弥陀川地区出身
 学生時代は野球に打ち込んでおり、体力とスタミナには自信があります。一日でも早く仕事を覚えられるよう精一杯頑張ります。色々ご迷惑をおかけすることも多いかと思いますが、よろしくお願ひします。



きむら ひなこ
木村 比奈子

○住民課 住民班
 ○瀬辺地地区出身
 生まれ育った蓬田村に就職できたこと、大変嬉しく思います。住民課として村民の皆様とよりよい信頼関係を築けるよう頑張ります。ご迷惑をおかけすると思いますが、よろしくお願ひします。



なるみ みう
鳴海 美羽

○教育課 社会教育班
 ○青森市出身
 若くて元気なところが取り柄なので、様々なことに取り組んで参ります。一日でも早く仕事に慣れることを第一の目標として、笑顔と礼儀を忘れずに頑張ります。よろしくお願ひします。

各課の業務内容

- 総務課**
 - ・行政班
行政、消防防災、公有財産管理、防犯、交通安全など
 - ・企画財政班
企画、地域振興、広報広聴、村民祭、予算編成など
- 税務課**
村税等の賦課徴収、税務諸証明の発行など
- 住民課**
国民健康保険、介護保険、後期高齢者医療、戸籍、住民基本台帳、消費者行政など
- 健康福祉課**
乳幼児・児童及び母子福祉、老人福祉障害福祉、生活保護、公衆・環境衛生、各種健診など

- 建設課**
道路、河川、海岸、公園、除排雪、簡易水道、村営住宅など
- 産業振興課**
農業、畜産業、林業、水産業、商工観光など
- 教育課**
社会教育、生涯学習、中央公民館等の施設の管理運営、小・中学校・給食センターの管理運営など
- 出納室**
村税等の収納、公金の管理、歳入歳出の管理など
- 議会事務局**
議会事務、議会だよりの発行など
- 選挙管理委員会事務局**
選挙人名簿の作成、各種選挙の実施など
- 農業委員会**
農業委員会の事務など

2017
5月

日	月	火	水	木	金	土
	<p>1</p> <p>◆一般高齢者教室 10:00~14:00 <small>よ</small></p> <p>北 燃えるごみ (40cm 未満)</p>	<p>2</p> <p>◆障害者訓練教室 <small>ふ</small></p> <p>北 燃えないごみ 南 燃えるごみ (40cm 未満)</p>	<p>3 ○ 憲法記念日</p>	<p>4 ○ みどりの日</p>	<p>5 ○ こどもの日</p>	<p>6</p>
7	<p>8</p> <p>◆一般高齢者教室 10:00~14:00 <small>よ</small></p> <p>北 燃えるごみ (40cm 未満)</p>	<p>9</p> <p>◆障害者訓練教室 <small>ふ</small></p> <p>北 缶・ペットボトル・ビン 南 燃えるごみ (40cm 未満)</p>	<p>10</p>	<p>11</p> <p>◆いきいきなどわどサロン 9:00~15:00 <small>ふ</small> ◆子育て相談 10:00~12:00 <small>ふ</small></p> <p>北 燃えるごみ (40~60cm) 南 缶・ペットボトル・ビン</p>	<p>12</p> <p>◆一般高齢者教室 10:00~14:00 <small>よ</small></p> <p>南 燃えるごみ (40cm 未満)</p>	<p>13</p> <p>◆二種混合予防接種 8:30~11:30 <small>診</small></p>
14	<p>15</p> <p>◆一般高齢者教室 10:00~14:00 <small>よ</small></p> <p>北 燃えるごみ (40cm 未満)</p>	<p>16</p> <p>◆障害者訓練教室 <small>ふ</small></p> <p>北 燃えないごみ 南 燃えるごみ (40cm 未満)</p>	<p>17</p> <p>◆日本脳炎予防接種 (1期初回) 8:30~11:30 <small>診</small> ◆英会話教室 18:00~ <small>ふ</small></p> <p>北 燃えるごみ (40cm 未満) 南 燃えないごみ</p>	<p>18</p> <p>◆いきいきなどわどサロン 9:00~15:00 <small>ふ</small> ◆すすくよもぎっこ教室 離乳食 10:00~12:00 <small>ふ</small></p> <p>北 燃えるごみ (40cm 未満) 南 燃えないごみ</p>	<p>19</p> <p>◆一般高齢者教室 10:00~14:00 <small>よ</small></p> <p>南 燃えるごみ (40~60cm)</p>	<p>20</p>
21	<p>22</p> <p>◆一般高齢者教室 10:00~14:00 <small>よ</small></p> <p>北 燃えるごみ (40cm 未満)</p>	<p>23</p> <p>◆障害者訓練教室 <small>ふ</small></p> <p>北 缶・ペットボトル・ビン 南 燃えるごみ (40cm 未満)</p>	<p>24</p>	<p>25</p> <p>◆いきいきなどわどサロン 9:00~15:00 <small>ふ</small> ◆こころのサロン 13:30~15:30 <small>ふ</small></p> <p>北 燃えるごみ (40cm 未満) 南 缶・ペットボトル・ビン</p>	<p>26</p> <p>◆一般高齢者教室 10:00~14:00 <small>よ</small></p> <p>南 燃えるごみ (40cm 未満)</p>	<p>27</p> <p>北 南 古紙類</p>
28	<p>29</p> <p>◆一般高齢者教室 10:00~14:00 <small>よ</small> ◆3歳児健診・フッ素塗布 12:45~13:15 <small>ふ</small></p> <p>北 燃えるごみ (40cm 未満)</p>	<p>30</p> <p>◆障害者訓練教室 <small>ふ</small></p> <p>北 燃えないごみ 南 燃えるごみ (40cm 未満)</p>	<p>31</p> <p>◆固定資産税1期分の納期限</p> <p>北 南 特殊なごみ (電球・蛍光灯・乾電池など)</p>	<div data-bbox="1646 1045 1915 1268" data-label="Complex-Block"> <p>Let's enjoy English</p> <p>アシュリーの英会話教室</p> <p>次回は5月17日(水)</p> <p>時間：午後6時~ 場所：ふるさと 総合センター ☎ 31-3111</p>  <p>※予定は変更されることがありますので、確認をお願いします。</p> </div>		

戸籍の窓口

【3月受付分】(敬称略)

- ご冥福をお祈りします
- 山口 茂春 67歳 (中 沢)
 - 吉田 みさ 92歳 (中 沢)
 - 田中 勇藏 79歳 (広 瀬)

■蓬田村の人口 (3月31日現在)

区分	人口	前月比
総人口	2,899	- 13
男	1,409	- 8
女	1,490	- 5
世帯数	1,166	+ 1

○行事開催場所

- ふ … ふるさと総合センター
- 役 … 蓬田村役場
- ト … 農業者トレーニングセンター
- 診 … 蓬田診療所
- よ … よもぎ温泉

○ごみ収集日

北 … 蓬田・宮本・郷沢・瀬辺地・広瀬・高根
南 … 中沢・長科・阿弥陀川

※ごみは収集日当日の朝6:30までに出してください。
※粗大ごみは収集場所に出さないでください。
▶問い合わせ 健康福祉課 ☎ 27-2111

○一般高齢者教室
(毎週月・金曜日)

65歳以上の方が対象です。
送迎バス有。時間等の詳細はお問い合わせください。
▶問い合わせ 住民課 ☎ 27-2111

○障害者訓練教室
(毎週火曜日)

障害者手帳をお持ちでバス停まで通える方が対象です。送迎バス有。時間等の詳細はお問い合わせください。
▶問い合わせ 健康福祉課 ☎ 27-2111

○いきいきなどわどサロン
(毎週木曜日)

65歳以上のシニア世代を中心にどなたでも利用できます。各自で会場へお越しください。詳細はお問い合わせください。
▶問い合わせ 住民課 ☎ 27-2111

◎住民課よりお知らせです

高齢年金を受け取るために必要な資格期間が、25年から10年に短縮されます

これまで、高齢年金を受け取るためには、保険料納付済期間（国民年金の保険料納付済期間や厚生年金保険、共済組合等の加入期間を含む）と国民年金の保険料免除期間などを合算した資格期間が原則として25年以上必要でした。

平成29年8月1日からは、資格期間が10年以上あれば高齢年金を受け取ることができます。

対象の方には平成29年2月末～平成29年7月までの間に日本年金機構から「年金請求書（短縮用）」を順次送付します。請求手続きは平成29年8月1日以前でも可能です。「年金請求書（短縮用）」が届きましたら、必要事項をご記入のうえ、青森年金事務所や街角の年金相談センター青森オフィスでお手続きをお願いします。

年金の決定後は、平成29年8月以降に「年金証書・年金決定通知書」をお送りします。年金のお支払いは、平成29年10月以降になります。

今後、相談窓口の混雑が予想されることから、青森年金事務所では、予約制による年金相談を実施しています。事前にご予約いただくことにより、お待たせ時間の短縮やスムーズな年金相談が可能になりますので、ご相談・お手続きの際は、ご予約のうえ来訪をお願いします。

- 予約申込 ☎ 017-734-7498
- 予約相談実施期間 平日 午前8時30分～午後4時
- ▶問い合わせ 青森年金事務所 ☎ 017-734-7495

◎総務課よりお知らせです

平成29年度工業統計調査を実施します

工業統計調査は我が国の工業の実態を明らかにすることを目的とした統計法に基づく報告義務がある重要な統計です。調査結果は中小企業施策や地域振興などの基礎資料として活用されます。調査時点は平成29年6月1日です。調査票へのご回答をお願いいたします。

◎産業振興課よりお知らせです



山火事を防ぎましょう ～山火事は4～5月にかけて多く発生します～

- 山火事の特徴
 - 山火事は、市街地での火災と異なり、いったん発生すると、消防水利の不足や道路状況が良くないなどの地理的、地形的条件から消防活動が困難で、焼損面積が広範囲に及ぶ危険性が高くなります。
- 山火事の原因
 - 出火原因の多くは、たき火、タバコの投げ捨てなど火気の取扱いの不注意や不始末によるものです。
- 山火事を防ぐには
 - ・強風時及び乾燥時にはたき火、野焼きをしない
 - ・枯れ草等のある場所では、たき火をしない
 - ・たき火等火気の使用中はその場を離れず、使用後は完全に消火する
 - ・たき火や野焼きをするときは周囲にも知らせる
 - ・タバコの吸い殻は必ず消す
 - ・野焼きを行う際は、許可を必ず受ける
 - ・火遊びをしない

お知らせ

目の見え方で気になる方へ

目の見え方で困っている人のために相談をお受けします。ご本人はもちろん、保護者、学校等における担任の先生など、お気軽にご利用ください。

- 日時 毎週木曜日 10時～12時、13時～15時
- 場所 県立盲学校（青森市矢田前字浅井24-2）
- 対象 乳幼児から成人まで
- 支援について 見えにくさへの対処、見え方に配慮した育て方、学校における指導方法；等
- その他 相談するには事前予約が必要ですが、※受付9時～16時（土日祝を除く）相談無料

▼問い合わせ 青森県立盲学校 ☎ 017-726-2239

法人県民税・法人事業税・地方法人特別税の電子申告について

県では、インターネットによる法人県民税・法人事業税・地方法人特別税の電子申告の受付を行っています。詳しくはホームページ（http://www.pref.aomori.lg.jp/life/tax/009-elaxindex.html）をご覧ください。

- ▼問い合わせ 東青地域県民局県税課 課税第一課 ☎ 017-734-9972

定例労働相談会を開催します

青森県労働委員会では、労働者と事業主との間に生じた労働問題（解雇・賃金引き下げ・長時間労働・パワハラなど）について相談に応じます。相談は無料です。

青森県立美術館演劇事業のお知らせ

- ①青森県立美術館「演劇部」メンバーを募集しています。中学生以上の方なら年齢・性別・経験問わず応募可能です。月数回の稽古を行い、太宰治作品を原作とした演劇へ出演します。
- 応募締切 6月2日（金）

- ②青森県立美術館ドラマリーディングクラブ公演を開催します。
- 日時 5月27日（土）18時～

自衛官募集

- 場所 県立美術館シアター
- 演目 西行の短歌と鴨長明「方丈記」（現代語訳・長谷川孝治）
- 料金 一般1,000円、大学生・60歳以上500円（当日200円増）
- 問い合わせ 青森県立美術館 ☎ 017-783-5243

平成29年度警察官A採用試験実施

- 青森県警察本部では、大学卒業（見込）者を対象に採用試験を行います。
- 受付期間 5月8日（月）～6月16日（金）
- 一次試験 7月9日（日）
- 二次試験 7月14日（金）予定
- 8月中旬～青森市
- 最終合格発表 9月上旬
- 受験資格 昭和60年4月2日以降に生まれた者で大学を卒業または平成30年3月31日までに卒業見込みの者
- ※詳細は、5月8日（試験案内等配布予定日）以降に試験案内（申込書）を入手してご確認ください。
- ▼問い合わせ 外ヶ浜警察署 ☎ 0174-22-2211

- 蓬田駐在所 ☎ 0174-27-2036

◎5月は固定資産税 一期分の納付月です

みつけた!
百万遍・数珠回し



3月23日(木)、蓬田地区の女性たちによる「百万遍の数珠回し」が行われました。役場前にある、お地藏様の前に集まり、輪になって念仏を唱えながら数メートルにもおよぶ大きな数珠を回しました。

「数珠回し」は先祖の供養や無病息災、家内安全を祈願する風習で、各地区ごとに継承されています。蓬田地区では、春彼岸と秋彼岸の年2回行っています。



**ヨモットくんマーク
を使いませんか?**

物産品販売などにマークを使用したい方にはデジタルデータを無料で配布します。データを入れるものを持参の上、ご来庁ください。

▶問い合わせ
 総務課広報係 ☎ 27 - 2111



※切り取り

**よもぎ温泉
入浴ご優待券**
 (1枚で5名様限り有効)

大人入浴料 50円引 (350円→300円)
 有効期限：平成29年5月31日
 ☎ 0174 - 27 - 2170
 定休日：火曜日(火曜祝日の場合は翌日)

新蓬田 アシュリーと行く!
再発見の旅 No.8

ALT アシュリーが村内の色々な場所や食べ物体験して、蓬田を再発見します!

★春の村内一周ドライブ★

アシュリーが村に来て7ヶ月。村内をぐるっと一周ドライブして、まだ見たことのない場所に行ってきました。

During a drive around the village, I was able to see and visit many interesting places in Yomogita. Despite having lived in Yomogita village for about 7 months now, there were still many parts of the village that I hadn't seen before. I went to the northern and southern boundaries as well as the community of Takane. I got to see exactly how spread out the village really is. I also saw the whale bridge, which I thought was a really cute design for a bridge. I went to the small park behind the Furusato Center. I never knew the park existed until I went on the drive! I got to see the big pine tree and get a nice view of the ocean from a top the hill that the park sits on. I definitely want to go back to this park when it gets warmer.

(意訳：村内をドライブしていると、たくさんの興味深い場所に行くことができました。蓬田村に住んで7ヶ月経ちますが、まだ見たことのない村の場所がたくさんありました。私は北と南の境界線と、高根地区に行き、村がどのように広がっているかを知りました。くじら橋はとても可愛らしいデザインの橋でした。ふるさと総合センターの隣にある小さな公園(玉松台)に行きましたが、ここに公園があることをドライブで来るまで知りませんでした。大きな松の木と、丘の上からきれいな海の景色を見ることができました。私は暖かくなったらこの公園に必ず来たいです。)

★ドライブコース★

