



新生活のスタート

4月9日（月）、蓬田小学校で入学式が行われ、ピンクや水色などの色とりどりの真新しいランドセルを背負った19名の新1年生が初登校しました。緊張の入学式を終えて、教室に入り席についた新1年生たち。担任の中川史子先生から様々な説明を受けると、新しい学校生活への期待に自然と笑顔が浮かんでいました。

期待に胸を膨らませて

4月9日（月）小・中学校入学式

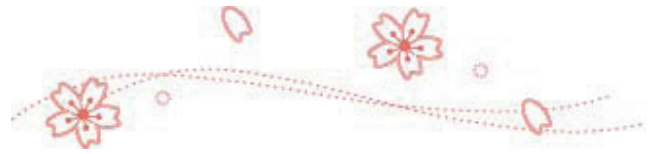

▲校長先生のお話を真剣な表情で聞く新入生たち



▲まだ少し大きめの制服も、よく似合っています



▲中学生としての頼もしさが感じられました



記念品のクレパスを受け取る新入生代表

平成24年度の蓬田小学校新入生は、男子8名、女子11名の計19名。入学式では校長先生が「元気よく返事や挨拶をする、自分でできることは自分です、命を大切に、この3つを約束してください」と挨拶。さっそく新入生たちは「はい！」と体育館いっぱい元気な返事を響かせました。

また、蓬田中学校には、男子17名、女子10名の計27名が入学。新入生代表の武井浩人君（蓬田）が、「小学校で身につけたクラスの団結力を活かして、毎日の生活を充実させたい」と誓いのことを述べました。

心地よい汗を流したよ 春の子供会廃品回収活動

4月15日（日）、恒例の子供会による廃品回収活動が行われました。

7自治会の子供会による回収は、朝8時からスタートし、各家の前に出されてある古新聞や雑誌、空ビン等を集めて回りました。

回収された古新聞や空ビンは、ふるさと総合センター前の駐車場に集積し、再資源化するため回収業者の車に乗せ替えられました。収益は子供会の活動費用にあてられることとなっています。



▲駐車場全体を埋め尽くした廃品の山

村民の生命と財産を守るため 平成 24 年度蓬田村消防団春季火防演習

4月1日（日）、蓬田村消防団は、火災に対応できる態勢を整えるため、「蓬田小学校付近で火災発生、付近への延焼の恐れあり」と想定し、春季火防演習を行いました。

木戸鐵雄団長は「幸いにも昨年度本村では1件も住宅火災がなかった。団員一丸となって、本年度も引き続き防火活動を継続してほしい」と訓示しました。

その後団員は、ポンプ自動車のサイレンを鳴らして村内をパレードし、火災予防を呼びかけました。



▲小学校敷地内での放水訓練

地元企業へ就職第1号 「希望」蓬田から（株）蓬田紳装へ就職

村中央公民館に2年前に開設された就労継続支援A型の事業所「希望」蓬田からこの度、村上雅樹さん（今別町出身50歳）が、蓬田紳装に就職しました。蓬田紳装では障害者の自立を支援しており、村上さんが4人目の採用となります。村上さんは「希望」蓬田入所時代、一般就労に必要な知識を学びながら、週3日ほど蓬田紳装で訓練をしてきました。「今はポケットの裏地のアイロンがけを任されています。完璧に覚えて、人に指導できるようにするまで頑張りたい」と目を輝かせていました。



▲折り目をつける微妙な作業が難しい、と村上さん

【相談内容】

- ・身体障害者手帳の交付について
- ・職業訓練等のことについて
- ・更正医療・補装具のことについて
- ・年金に関することについて 等々

【身体障害者相談員】

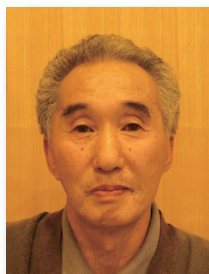

氏名	住所	電話番号
たなか ひとし 田中 仁	瀬辺地字田浦 32	27 - 2604

▶問い合わせ 役場 健康福祉課 ☎ 27 - 2111（内線 240）



身体障害者 相談員の紹介

障害者相談員とは、身体的な障害をお持ちの方々の相談に応じ、必要な指導、助言をしていただく目的で、村から委嘱を受けている方のことをいいます。

現在、蓬田村では、瀬辺地の田中仁さんへ委嘱しています。相談のある方は、お気軽にご相談ください。

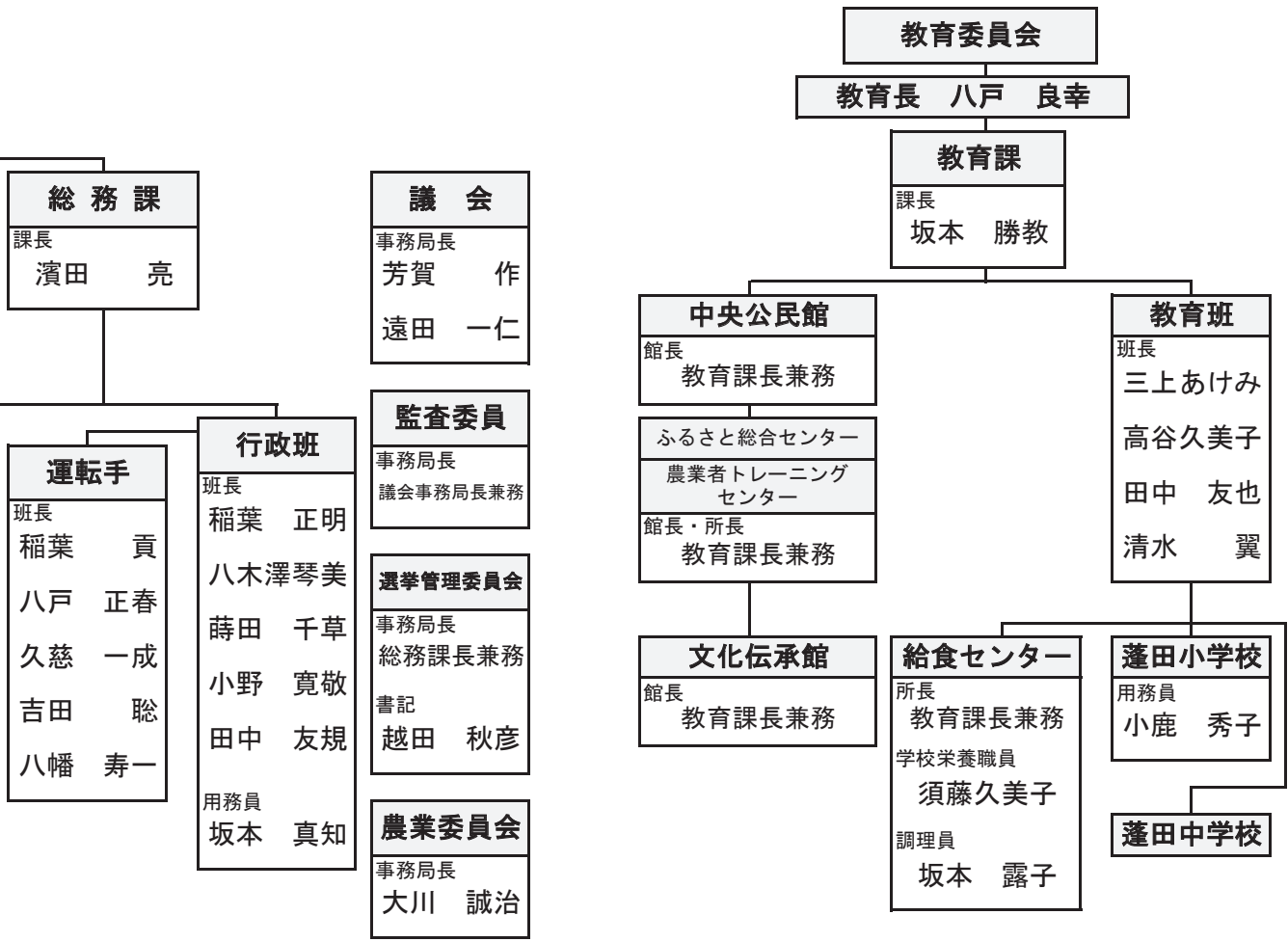

住民課
国民健康保険、介護保険、老人医療、後期高齢者医療、戸籍、住民基本台帳、消費者行政など

健康福祉課
乳幼児・児童及び母子福祉、老人福祉障害福祉、生活保護、公衆・環境衛生、各種健診など

建設課
道路、河川、海岸、公園、除排雪、上下水道、村営住宅など

産業振興課
農業、畜産業、林業、水産業、商工観光など

教育課
社会教育、生涯学習、中央公民館等の施設の管理運営、小学校・中学校・給食センターの管理運営など

出納室
村税等の収納、公金の管理、歳入歳出の管理など

議会事務局
議会事務、議会だよりの発行など

選挙管理委員会事務局
選挙人名簿の作成、各種選挙の実施など

農業委員会
農業委員会の事務など

新採用職員紹介

長科出身の佐藤年宣です。住民課住民班での勤務になりました。住民の方と接することが多い課なので失礼のないように努めたいと思います。よろしくお願ひします。





さとう としのぶ
佐藤 年宣

総務課に配属になりました八幡拓郎です。常に向上心を持って仕事に取り組みたいと思っています。また、仕事を通じて蓬田村をもっと知れたらと思います。どうぞよろしくお願ひします。

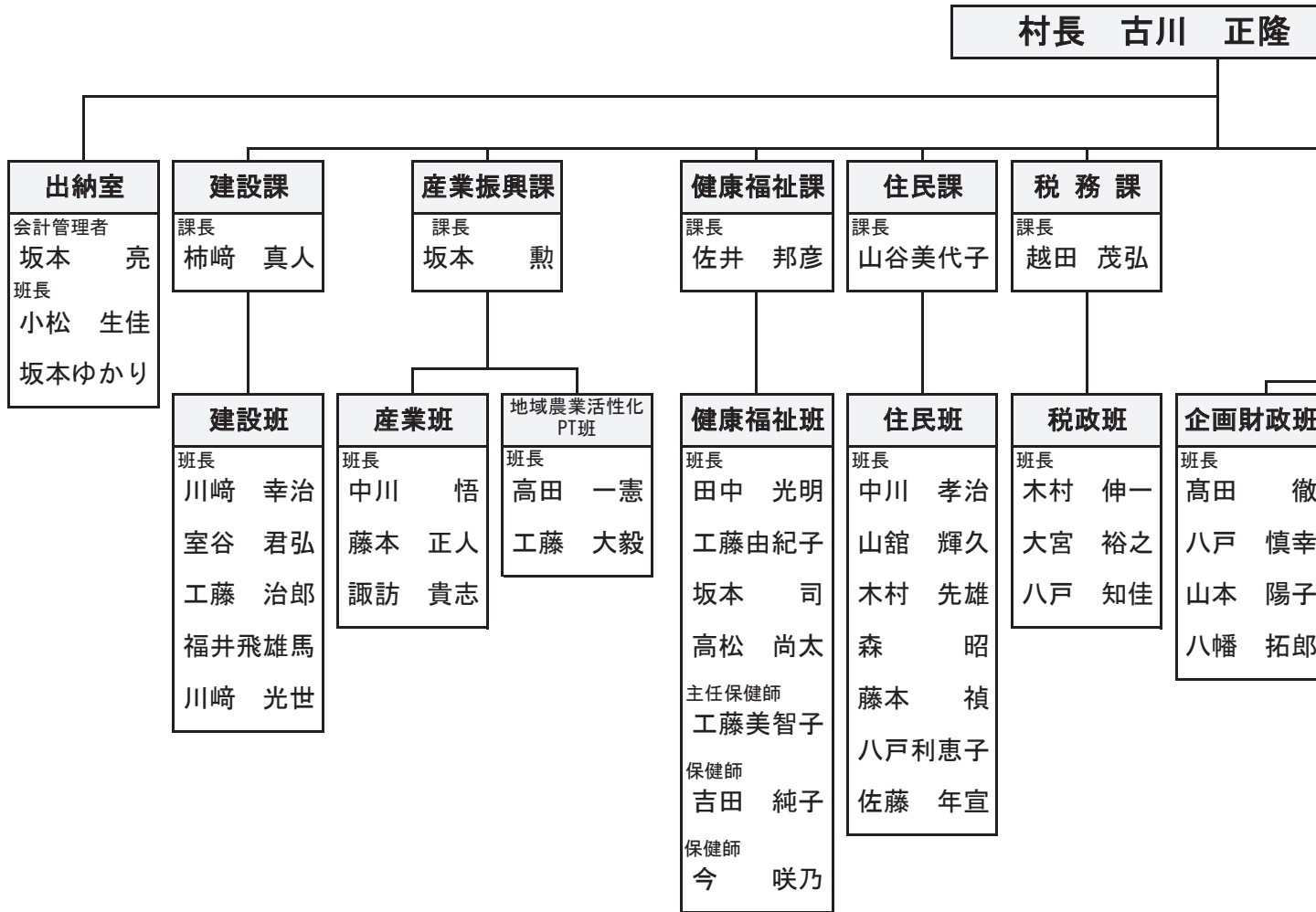

やはた たくろう
八幡 拓郎





蓬田村役場

〒030 - 1211
 青森県東津軽郡蓬田村
 大字蓬田字汐越 1 - 3
 ☎0174 - 27 - 2111
 FAX0174 - 27 - 3255

各課の事務分担は次のとおりです

総務課

- ・行政班
行政、消防防災、公有財産管理、防犯、交通安全など
- ・企画財政班
企画、地域振興、広報広聴、村民祭、予算編成など

税務課

村税等の賦課徴収、税務諸証明の発行など

今年度から蓬田村役場産業振興課に所属することになりました。社会人としての自覚を持って職務を全うさせていただきます。よろしくお願います。



くどう だいぎ
工藤 大毅

○産業振興課 産業班
○長科地区出身

今年から、蓬田村役場で働くことになりました高松尚太です。まだ働いて間もないですが、一生懸命村民の皆様のために尽力していきますので、よろしくお願います。役場に来た際には、気軽に声をかけていただけると嬉しいです。

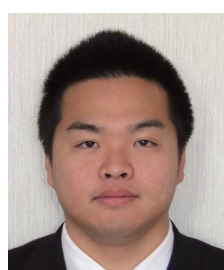

たかまつ しょうた
高松 尚太

○健康福祉課 健康福祉班
○中沢地区出身



5月31日～6月6日は、禁煙週間です



たばこが健康に悪い事は、たばこを吸う人、吸わない人にかかわらず多くの人が知っている事です。しかし、多くの人がたばこは健康に悪いと知っていながらもたばこをやめられずにいたり、自分は病気になると思っただけで続けている事も事実です。青森県は短命県であると同時に、喫煙率が男性1位、女性2位と喫煙者の多い県でもあります（国民健康栄養調査より）。禁煙週間の機にたばこ健康について考えてみませんか？

ガンだけではなくい!?たばこによつておこる病気

たばこは様々なガンの原因となる事は有名ですが、心臓病や慢性閉塞性肺疾患（COPD）などの呼吸器の病気、歯周病やメタボの原因にもなります。しかも、たばこを吸う本人だけではなく、受動喫煙によつてまわりの人への健康の影響も大きいです。中でも、COPDは、長い期間をかけてゆっくり進行し、咳や痰などの症状があつても年のせいだと思いがちで、病気が気づいていないことが多いです。放置しておくと、最終

的に自分で呼吸する事ができなくなって、在宅酸素療法が必要となり、生活に様々な制限が出るだけではなく、経済的にも大きな負担が生まれてきます。

こんなことに心当たりはありませんか？

- 10年以上たばこを吸っている
- 同年代の人より歩くのが遅れる
- 3階以上の階段は、休み休み上がる
- 以前より家にいることが多くなった
- 40歳以上である

なぜ未成年はたばこを吸ってはいけないの？

未成年の喫煙が法律で禁止されているのには、ちゃんとした理由があります。未成年は体の成長段階にあり、ニコチンやタールなどの有害物質を体内に取り込みやすくなつてしまい、大人になつて吸い始めるよりも害を強く受けてしまうのです。

【主な理由】

①大人になつて吸い始めるより、たばこが習慣になりやすく、なか

なかやめられない。

②大人になつて吸い始めるより、病気で死亡する危険が高くなる。

③楽しいはずの学校生活が台無しになる（体内に酸素がいきわたらず勉強に身が入らない、息切れで運動中にスタミナが切れる等）

たばこと女性の危険な関係

美容と健康が気になる女性にとつてたばこは大敵。目尻や口元にしわが増えたり、ヤニにより歯が汚くなつたり等、たばこを吸わない人に比べて約5倍の美容上のトラブルを抱えると言われていいます。また、将来生まれてくる赤ちゃんにも影響があり、ニコチンによつて血管が細くなり、お腹の赤ちゃんへの栄養や酸素が運ばれにくくなることで早産や流産の原因になるばかりではなく、低出生体重児や何らかの障害を持った子供が生まれてくる危険性も高まるのです。



やめられない喫煙はニコチン依存症

「今度こそ絶対にやめる！」と決心して禁煙を始めてもついまた吸ってしまうのはなぜでしょう？

答えは、自分の意志の弱さのせいではなく、たばこの煙に含まれるニコチンが麻薬にも劣らない依存性を持つためです。つまり、どうしてもたばこをやめられないのは「ニコチン依存症」という病気のためだからです。

風邪と同じように「ニコチン依存症」という病気を意志の力だけで治す事は難しい事なのですが、薬局で売っているニコチンパッチや病院で処方されるお薬を使うと、禁煙しやすくなります。

健康保険等で禁煙治療を受けられる医療機関では、一定の要件を満たすことで禁煙治療に健康保険等が適用されます。費用（自己負担分3割として）は、処方される薬にもよりますが約3ヶ月で一万二千～一万九千円程度。これは、1週間あたりで換算すると約千～千四百円となり、毎日20本タバコを吸う人なら、約2～4日分のたばこ代に相当します。試みに一度使ってみたらどうでしょう。

蓬田村営住宅 阿弥陀川団地 (仮称)のご案内



いよいよ、阿弥陀川地区に新しい村営住宅がオープンします。JR 蓬田駅や、小学校、産直施設等に近く、また国道 280 号バイパス沿いにあるため利便性のよい住環境です。すでに平成 24 年度の募集にはかなりの方が申し込まれており、その人気の高さがうかがえます。

村営住宅は、平成 26 年度まで建設の予定で、本年度建設分も引き続き募集を行う予定です。村民のみなさまにご案内するとともに、村内外に広く呼びかけていき、賑わいのある活気溢れる団地を目指していきます。建物の間取りや構造、家賃等については次のとおりです。

タイプ	高齢者 (2LDK) タイプ	2LDK タイプ	1LDK タイプ
平面図 <div style="border: 1px solid green; padding: 5px; width: fit-content;"> <p>※所得制限については、家族構成によって異なります。 ▶詳しくは蓬田村役場建設課までお問い合わせ下さい。 Tel 27 - 2111 Fax 27 - 3255</p> </div>	<p>・床面積: 74.11 m² (22.41 坪)</p>	<p>・床面積: 67.90 m² (20.53 坪)</p>	<p>・床面積: 54.86 m² (16.59 坪)</p>
所得制限 (年間)	0 円 ~ 2,568,000 円 (程度)	0 円 ~ 2,568,000 円 (程度)	0 円 ~ 2,568,000 円 (程度)
家賃 (月額)	19,000 円 ~ 37,300 円	17,400 円 ~ 34,200 円	14,000 円 ~ 27,600 円

4 月 10 日 完成写真撮影



▲高齢者タイプキッチン



▲1LDK タイプリビングから洋室方面



▲2LDK タイプ浴室



▲高齢者タイプスロープ付き玄関

建物の構造など	オール電化住宅	その他
<ul style="list-style-type: none"> ・在来軸組構造 (木造) ・住宅性能表示「省エネルギー対策等級 3」(次世代省エネ基準程度)・高断熱・高气密化とし、省エネルギー・環境負荷の軽減を図った住宅です。 	<ul style="list-style-type: none"> ・暖房設備: 蓄熱式電気暖房器 ・換気設備: 24 時間稼動熱交換タイプ換気扇 ・給湯設備: ヒーター式電気温水器 ・調理器具: IH キッキングヒーター ・衛生器具: ユニットバス、洋便器 	<p>グリーンタウンよもぎたや周辺住民のコミュニティ形成を図る場として、集会場、広場の建設を計画しています。</p>

個人住民税の徴収 対策について

個人住民税は、県民の皆様から納付いただいている地域の行政サービスを支える貴重な自主財源です。

この個人住民税の収入確保を図るため、平成24年4月に県内市町村、青森県市町村総合事務組合および県が連携して「青森県市町村税滞納整理機構」が設立されました。

青森県市町村税滞納整理

機構では、参加市町村から移管された滞納事案について、差押えや公売等を行うことで市町村税を徴収します。

移管された滞納事案は以後、機構が滞納整理の権限を持つこととなります。

税金は納期限までに納めましょう。また、納税が困難なやむを得ない事情がある場合は、お住まいの町村の納税担当課に御相談ください。

▼問い合わせ 東青地域県民局県税課 納税管理課
☎017-734-9975

「法務局なんでも相談所」開設

青森地方法務局では、次の通り、特設の無料相談所を開設します。

■開催日時 6月2日(土) 午前10時～午後4時

■会場 青森第二合同庁舎(青森地方法務局)

■相談内容 土地建物の登記、相続、国際結婚、離婚、家賃等の供託、遺言、近隣とのトラブル、いじめ等
■担当者 法務局職員、公

戸籍の窓口

【3月受付分】(敬称略)

■お誕生おめでとうございます

細谷 怜音 (勝 (宮 本)
男の子 香織

中島 優莉 (翔 (郷 沢)
女の子 恵

■ご冥福をお祈りします

坂本 祐一 87歳 (長 科)
松本 敏雄 92歳 (長 科)
森 一 51歳 (阿弥陀川)
武井 牧仁 53歳 (蓬 田)
船橋 岩雄 87歳 (瀬 辺 地)
田中 清澄 67歳 (広 瀬)

■蓬田村の人口 (3月31日現在)

区分	人口	前月比
総人口	3,189	- 11
男	1,528	- 8
女	1,661	- 3
世帯数	1,148	+ 4

特別行政相談所の 開設について

次のとおり、特別行政相談所を開設します。毎日の暮らしの中で行政が行う仕事についての苦情や意見・要望などがありましたら、お気軽にご相談ください。

■日時 5月30日(水)

午前10時～午後3時まで

■場所 蓬田村ふるさと総合センター 2階会議室

【相談委員】



たけい あきお
武井 昭夫

■連絡先 蓬田村大字蓬田字汐越33-2
☎27-2064

証人、司法書士、土地家屋調査士、人権擁護委員
■その他 平日は常時法務局で相談を受けています。
▼問い合わせ 青森地方法務局総務課長補佐 佐藤
☎017-776-6231

5月は自転車月間です。

自転車はルールやマナーを守って、利用しましょう。



メリッサの 英会話教室

今回は5月16日(水)
時間:午後6時30分～
場所:ふるさと総合センター
問い合わせ☎31-3111



よもぎ温泉 入浴ご優待券

(1枚で5名様限り有効)

大人入浴料 50円引(350円→300円)
有効期限:平成24年5月31日
☎0174-27-2170
定休日:火曜日(火曜祝日の場合は翌日)